

progettare per la

71

SANITÀ

ORGANO UFFICIALE DEL C.N.E.T.O.

SETTEMBRE/OTTOBRE 2002

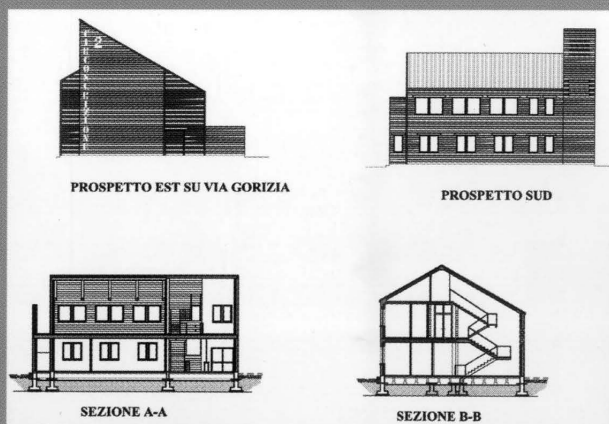
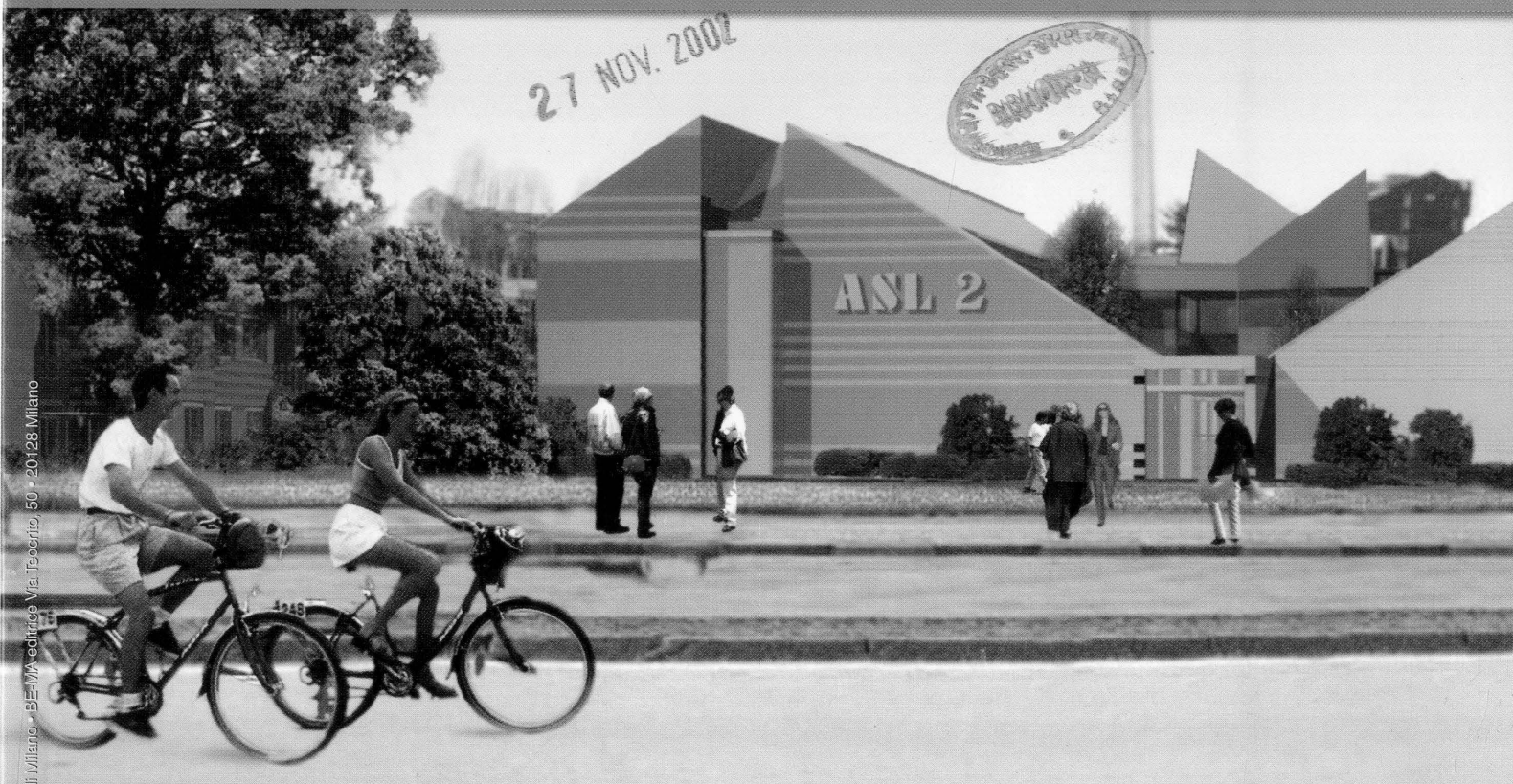

■ **Nuovo Centro di Salute Mentale a Torino**

■ **Donazione e Trapianto d'Organi**

Direttore responsabile Sergio Cobolli Gigli

Coordinamento redazionale Margherita Carabillò

Comitato di redazione (giunta esecutiva CNETO) Franco Arnaud, Margherita Carabillò, Cesare Catananti, Antonio Cicchetti, Sergio Cobolli Gigli, Silvano Dubini, Cesare Fulci, Sergio Giovannetti, Matteo Guida, Giuseppe Manara, Giorgio Monaco, Braccio Oddi Baglioni, Marco Pedrazzi, Gianni Tessari, Gabriele Zingaretti

Redazione

E.E.T. - Cobolli Gigli e Monaco srl

Via Tadino, 24 - 20124 Milano

Tel. 02/201980 r.a. - fax 02/29401142

Organo ufficiale del C.N.E.T.O.

Centro Nazionale Edilizia e Tecnica

Ospedaliera

Via Novara, 53 - 00198 Roma

Tel. 06/8415511 - fax 06/85301761

Comitato scientifico: Carlo Cannella, Cesare Catananti, Antonio Cicchetti, Silvano Dubini, Gaetano Maria Fara, Fabrizio Massimo Ferrara, Elio Guzzanti, Pier Luigi Maffei, Giuliano Reboa, Cesare Stevan

Hanno collaborato a questo numero: Mauro Almici, Orlando Armignacco, Luca Bianciardi, Paolo Bifulco, Marcello Bracale, Mario Cesarelli, Eraldo Chiloiero, Armando Ferraioli, Gianfranco Finzi, Mauro Goletti, Pietro Grasso, Ida Grossi, Karl Kob, Michele Lonoce, Pier Luigi Maffei, Pietro Manzi, Annamaria Pietrantonio, Maria Romano, Susanna Sacchetto, Mario Sansone, Elena Simonetta, Margherita Toffolon.

BE-MA editrice

Via Teocrito 50 - 20128 Milano

Tel. 02/252071 - fax 02/27000692

e-mail: segreteria@bema.it www.bema.it

Direttore editoriale Gisella Bertini Malgarini

Segretaria di redazione Laura Brambilla

Relazioni esterne Susanna Sacchetto

Area Marketing Valeria Del Vaglia

Customer care Liliana Feneri

Vendita pubblicità Alessandro Bertini, Anna Calzolari, Nino La Rosa, Emanuele Puglisi, Eliana Santori, Roberto Tresoldi, Rodolfo Viscardi

Grafica e impaginazione Alessandra Livraga

Traduzioni in inglese Charles Goodger

Produzione Tecnica Margherita Sola

Fotolito M.B. Grafica - Cesano Maderno (Mi)

Stampa AG Bellavite - Missaglia (Lc)

Abbonamenti Silvia Rotta

Bimestrale (sei numeri l'anno)

Vendita solo in abbonamento

Italia € 42,00, estero € 75,00

Singola copia € 7,00.

L'abbonamento decorre dalla prima copia raggiungibile (c/c postale n. 11109204 intestato a BE-MA Editrice, Milano)

A.N.E.S.

Associazione Nazionale Editoria Specializzata

Testata volontariamente

sottoposta a certificazione

di tiratura e diffusione in

conformità al Regolamento

C.S.S.T. Certificazione

Stampa Specializzata e

Tecnica

Per il periodo 1.1.2001 -

31.12.2001

Tiratura media n. copie 3.693

Diffusione media n. copie

3.370

Tiratura del presente numero

n. 3.500 copie

Spedizione in a.p. 45% art. 2 comma 20/B legge 662/96

Autorizzazione n. 767 del 09/11/98 del Tribunale di Milano

Publicità non eccedente il 45% a cura dell'editore.

La riproduzione totale o parziale degli articoli e delle illustrazioni

pubblicati su questa rivista è permessa previa autorizzazione

della Direzione. La Direzione non si assume responsabilità per le

opinioni espresse dagli autori dei testi redazionali e pubblicitari.

Al sensi dell'art. 10 della legge 675/96, le finalità del trattamento dei dati

relativi ai destinatari del presente periodico consistono nell'assicurare

l'aggiornamento dell'informazione tecnica a soggetti identificati per la loro

attività professionale mediante l'invio della presente rivista o di altre dello

stesso editore riguardanti la stessa sfera di attività. L'editore garantisce il

rispetto dei diritti dei soggetti interessati di cui all'art. 13 della suddetta

legge.

Architettura

28 Nuova sede per i servizi del DSM e poliambulatorio in Torino

Elena Simonetta

Una nuova sede per i servizi del DSM e poliambulatorio in Torino. Il complesso in progetto si articola in tre edifici: il centro servizi sanitari, la residenza psichiatrica assistita e la sede della circoscrizione.

36 Il concetto di valore nel Dpp e nel progetto dei sistemi di pavimentazione per gli ospedali

Pier Luigi Maffei

La pavimentazione degli edifici ospedalieri costituisce un ambito di notevole interesse per la complessità del rapporto tra requisiti e prestazioni richiesti. Una specifica applicazione mostra come l'analisi del valore è stata sviluppata per facilitare il processo decisionale.

Organizzazione

44 Donazione e trapianto d'organi: modelli organizzativi a confronto

Karl Kob, Mauro Almici, Gianfranco Finzi, Michele Lonoce, Luca Bianciardi, Annamaria Pietrantonio, Ida Grossi

La direzione sanitaria aziendale e la direzione medica di presidio ospedaliero sono chiamate a svolgere, accanto ai coordinatori locali, un ruolo importante ed insostituibile nel campo delle donazioni e trapianti di organo. In tale contesto l'articolo vuole definirne, in senso generale, ruoli, competenze, funzioni, e responsabilità.

52 La prevenzione della infezione della ferita chirurgica in sala operatoria

Pietro Manzi, Orlando Armignacco, Mauro Goletti, Pietro Grasso

Come prevenire le infezioni ospedaliere? E, in particolare, quali sono i metodi e le nuove tecnologie finalizzate al controllo ed alla prevenzione della infezione della ferita chirurgica in sala operatoria? Questi i principali argomenti trattati in questo articolo.

Tecnologie Biomediche

64 La cardiocografia: presente e futuro

Maria Romano, Mario Cesarelli, Paolo Bifulco, Mario Sansone, Marcello Bracale

Il ruolo della bioingegneria nell'analisi dei tracciati cardiocografici è fondamentale anche perché si tratta di un esame diagnostico estremamente importante in quanto fornisce indicazioni sullo stato di salute del feto. Gli autori illustrano come l'analisi dei parametri individuati dai tracciati cardiocografici possa essere resa più oggettiva attraverso programmi applicativi che forniscono risultati di facile lettura ed interpretazione.

Rubriche

10 Recensioni

14 Notizie

20 Prodotti

74 Speciale Disinfezione e Sterilizzazione

80 Speciale Pavimentazioni Viniliche

88 Servizi & Prodotti

99 Le Aziende